

Sæt kryds	Type	Ansvarlig	Forfatter	Sagsark offentlig på FDF.dk
	Orientering (O)	ABV	ET	Ja
	Debat/tema (D)			
x	Beslutning (B)			
<b>Punkt:</b>	<b>2.20</b>	<b>HB-Møde: januar 2024</b>		

## Kredsundersøgelse

### RESUMÉ

Kredsundersøgelsen er den samlet betegnelse for analyse af medlemsbekræftelsen samt spørgeundersøgelse blandt kredsledere. Tilsammen giver kredsundersøgelsen indblik i kredsens liv og tilstand samt forståelse af forbundets hele tilstand.

Kredsundersøgelsen 2023 fik HB i maj, og det er en lignende analyse, der lægges op til, at vi laver i 2024.

I løbet af behandlingen af punktet, er det ønsket at HB finder frem til, hvilken viden man forventer bliver genereret i løbet af analysen. Hvilke simple tal har du brug for? Hvad er need to know om medlemstal for en hovedbestyrelse?

### INDSTILLING

**A: HB godkender processen for kredsundersøgelse samt indhold**

## SAGSFREMSTILLING

### Formål

Formålet med kredsundersøgelsen er at skabe indblik i kredsens liv og tilstand samt forståelse af forbundets hele tilstand. Under dette formål ligger både ting, vi ønsker at vide, fordi det altid har været relevant som styringsredskab for HB og ansatte, samt elementer af mere aktuell karakter på grund af aktuelle udviklingsmål eller øvrige arbejdsområder.

Kredsundersøgelsen er den samlede betegnelse af både analyse af medlemstal baseret på medlemsbekræftelsen samt spørgeundersøgelse blandt kredsledere. Igen i år vil spørgeskemaet blandet andet indeholde data fra egen medlemsbekræftelse.

**Medlemsbekræftelsen + spørgeskema = kredsundersøgelse**

### Spørgeundersøgelsen

Temaerne, der arbejdes med i spørgedelen, er oplistet i tabellen herunder. Til højre ses temaet og til venstre ses første opsplitning af denne til mindre dele, der kan undersøges for at sige noget om temaet.

Tema	Delmængde
Lederfællesskabet	Ledermøde Rekruttering Engagerede voksne
Kredsens ledelse	Kredsledelsen Bestyrelsen
Uddannelse	Den grundlæggende lederuddannelse
Samvær	Samværskultur Samværsregler
Kredsens hverdag	Forkyndelse Sæsonplanlægning Klasseopdeling Tiltrækning af børn og unge
Relationer	Netværk Kirken Kommunen Landsforbundet Forældre
Strategiens liv	Medlemstallet Kredsstart Kredsudvikling Samarbejde

Disse emner vil blive undersøgt årligt i hele strategiens levetid. Hvordan de enkelte temaer belyses, kan ændre sig. (Temaerne og delmængde er de samme, der blev brugt i analysen i 2023)

### Medlemstalsanalysen

Følgende datavisualisering er grundstammen i den analyse, hovedbestyrelsen vil få at se til maj. Der er medtaget grafer fra medlemstalsanalysen 2023 som referencepunkter. Graferne er dermed identiske med 2022 og 2023, men med opdateret tal. Hovedbestyrelsen skal på dette møde tilkendegive, hvis andre grafer også er ønsket.

1. Medlemstal over tid.

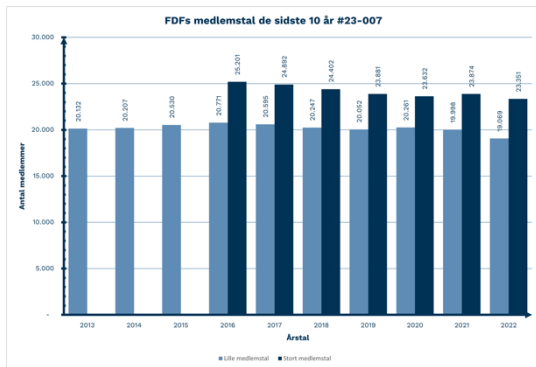

2. Antal kredse over tid.

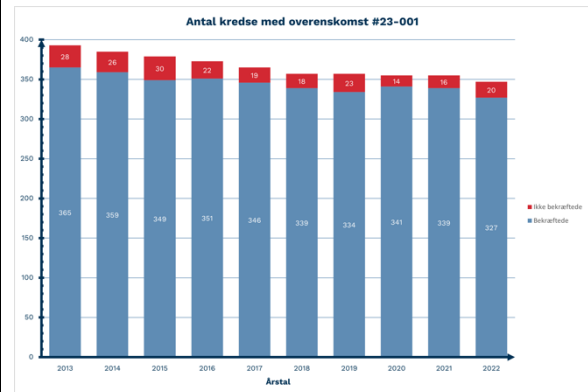

3. Medlemmer fordelt på landsdele.

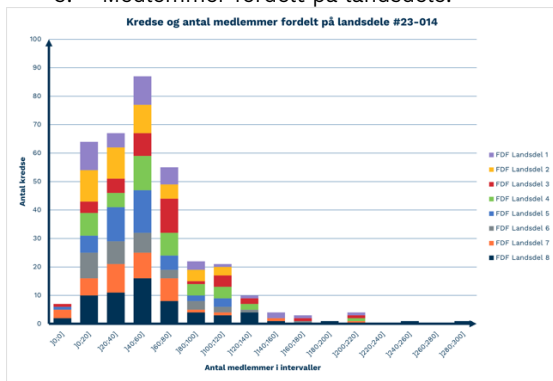

4. Medlemsgennemstrømning over tid

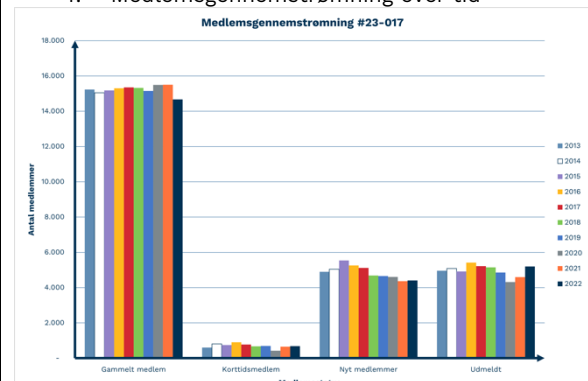

5. Nye ledere over tid fordelt på køn.

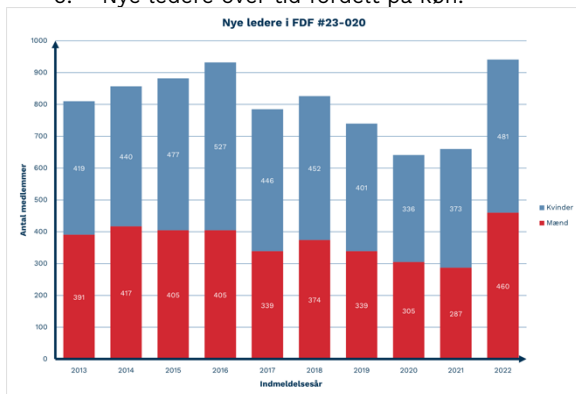

6. Medlemstal over tid for medlemmer under 18 år.

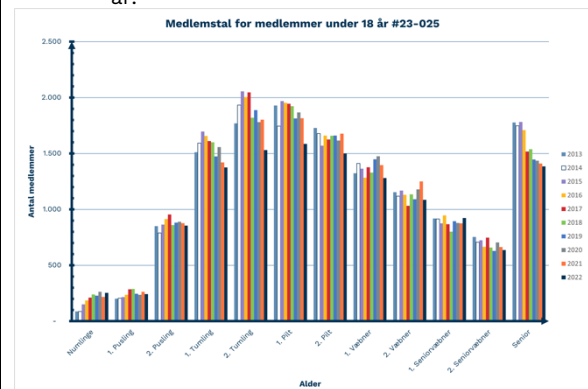

7. Størrelse på kredse. Fordelt af små og store kredse.

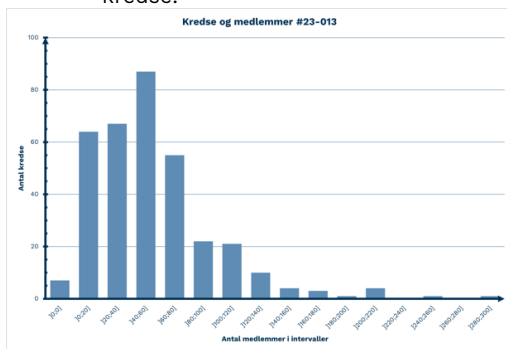

8. Gennemsnitlig medlemslængde på medlemmer under 18 år.

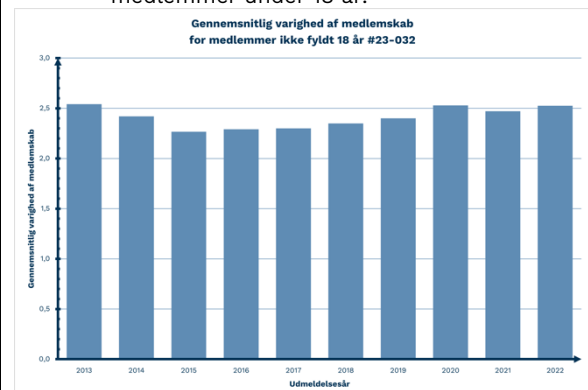

9. Kønsfordeling på roller: Bestyrelsesformand, kassere, kredsleder.

10. Kønsfordeling og alder.

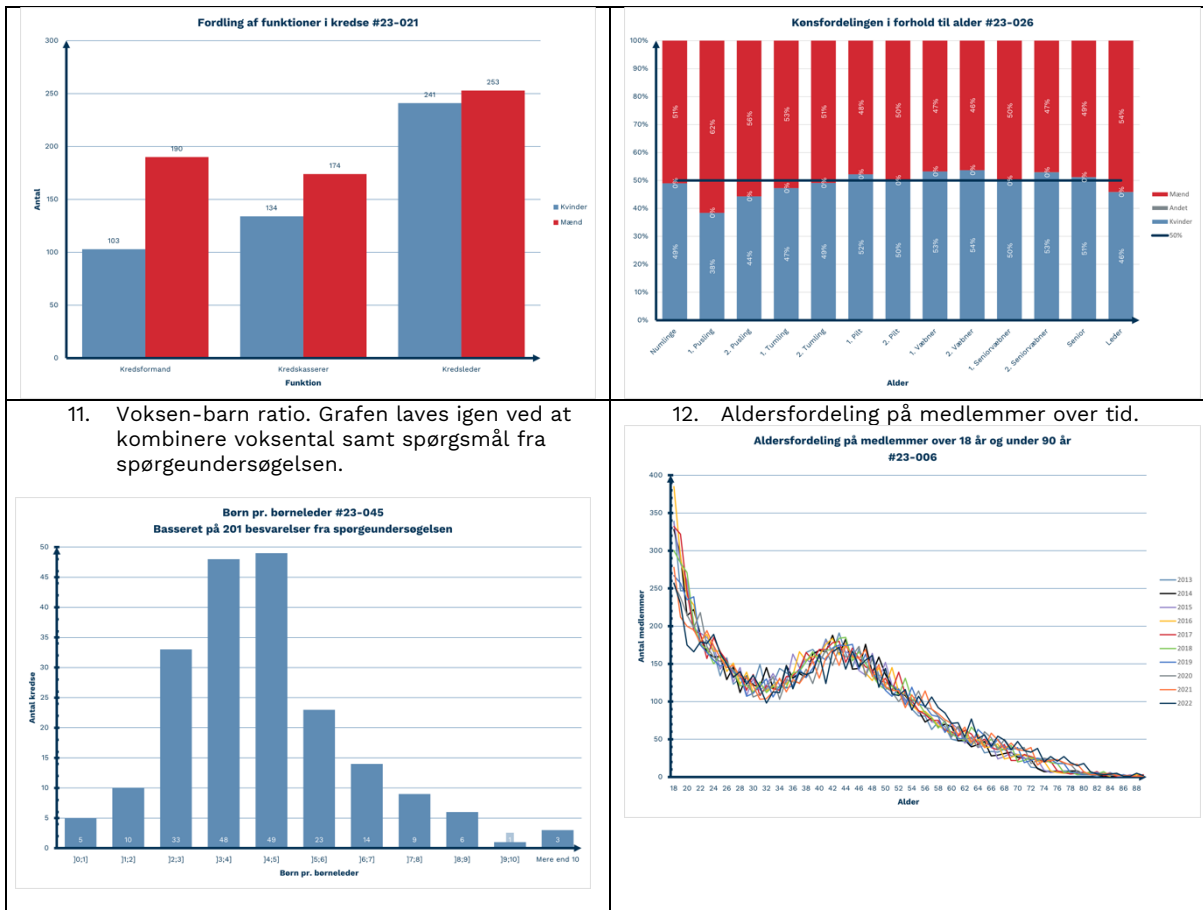

**Hvad har vi brugt kredsundersøgelsen 2023 til?**

Resultaterne fra kredsundersøgelsen er blandt andet blevet brugt til målrettet at opsøge kredse. Kredse, der har angivet på spørgsmålet om udviklingsstadier, at det ikke går godt, er blevet kontaktet. Yderligere er det brugt af foreningsudviklere (tidligere forbundssekretærer) til at skabe overblik og indsigt i kredsens generelle tilstand, både i det store hele og for den enkelte kreds. Derudover har kredsens egne datasat, der er blevet sendt ud i forbindelse med kredsundersøgelsen, givet kredsen mulighed for at justere deres eget billede og selvforståelse med virkeligheden, og har skabt fundament for udvikling og refleksion. Resultaterne er blevet brugt i flere forskellige udviklingsprocesser, blandt andet i forståelsen af roller og sprogbrug om frivillige voksne i kredsen, samt puslinge, hvor undersøgelsen har givet indsigt i antallet af kredse, som ønsker at oprette en puslingeklasse. Slutteligt er der en del områder, som vi afventer at kunne læse en tendens på når de samme spørgsmål er blevet gentaget over tid. Det drejer sig blandt andet om lederfællesskab, kredsens ledelse og strategiens liv.

**Behandling**

Efter behandling af punktet forventer vi at have indsigt i, hvilken viden hovedbestyrelsen forventer at få på baggrund af kredsundersøgelsen. Derfor lægger vi op til som forberedelse at have overvejet disse spørgsmål:

- Hvilke simple tal har du brug for? Hvad er 'need to know' om kredsens tilstand for en hovedbestyrelse?
- Er der noget, du manglede i kredsundersøgelsen 2023, som du ønsker er med i kredsundersøgelsen 2024?
- Er der forhold, du ønsker undersøgt for om der er sammenhæng? Det kunne være "Gad vide om kredse, der har Familie-FDF, får flere nye voksne ind i kredsen end andre kredse?"

- Er der viden, som du ønsker frem mod Landsmøde i november? – det kunne f.eks. være spørgsmål om udviklingsmål, eller hvis HB ønsker at vide noget om natur, musik, tro, bæredygtighed eller andet, som kan være relevant viden.

### **TIDSPLAN**

Medlemsbekræftelsen foregår nu, spørgeundersøgelsen udsendes medio februar og hovedbestyrelsen modtager resultaterne på mødet i maj, hvor undersøgelsen efterfølgende bliver sendt ud, hvilket også gør sig gældende for kredsenes eget datasæt.

### **KOMMUNIKATION**

Spørgedelen er undersøgelsen primet i nyhedsbrevet jf. kriterier for spørgeundersøgelser.

### **ØKONOMI**

I 2022 blev der indgået en treårige aftale med SurveyXact, som også i år benyttes til spørgeundersøgelsen.

## **BILAG**

Vedlagt som bilag er følgende dokumenter i BAGGRUNDS-mappen

1. Kredsundersøgelsen 2023