

Sæt kryds	Type	Ansvarlig	Forfatter	Sagsark offentlig på FDF.dk
	Orientering (O)	ABV	AKM	Ja
	Debat/tema (D)			
X	Beslutning (B)			
Punkt:	2.11	HB-Møde: Januar 2022		

Kredsundersøgelse

RESUMÉ

Kredsundersøgelsen er den samlede betegnelse for analyse af indberetning samt spørgeundersøgelse blandt kredsledere. Tilsammen giver kredsundersøgelsen indblik i kredsens liv og tilstand samt forståelse af forbundets hele tilstand.

Kredsundersøgelsen er senest behandlet i august og bringes nu for HB til drøftelse af hvilke datavisualiseringer der forventes fra kredsundersøgelsen.

Punktets formål er at afstemme forventninger til hvilken viden hovedbestyrelsen gerne vil have, og ikke hvilken specifik indsigt man vil få. Det er altså ikke et spørgsmål om sige, om man forventer at medlemstallet vil stige eller falde, men at man gerne vil kende medlemstallet.

Forberedelse 1:

Hvilke simple tal har du brug for? Hvad er need to know om medlemstal for en hovedbestyrelse?

Forberedelse 2:

Spørg dig selv: Gad vide om der er en sammenhæng mellem det her tal og det her tal? Gad vide om der er en sammenhæng mellem det her tal og det her emne fra spørgedelen? Er der noget, du har undret dig over i din tid i FDF, og som du gerne vil have at vi ser efter i dataen?

INDSTILLING

A: HB godkender hvilke grafer der er "need to have" om medlemstal

B: HB afklarer hvilken anden viden de forventer at få på baggrund af kredsundersøgelsen?

SAGSFREMSTILLING

FORMÅL

Formålet med kredsundersøgelsen er at skabe indblik i kredsenes liv og tilstand samt forståelse af forbundets hele tilstand. Under dette formål ligger både ting, vi ønsker at vide fordi det altid har været relevant som styringsredskab for HB og ansatte, samt elementer af mere aktuell karakter på grund af aktuelle udviklingsmål eller øvrige arbejdsområder.

Kredsundersøgelsen er den samlede betegnelse for både analyse af medlemstal baseret på indberetninger samt spørgeundersøgelse blandt kredsledere. Det er markant anderledes fra tidligere at kredslederen vil modtage et spørgeskema, hvor egen data fra indberetningen er integreret.

Medlemstalsanalyse + spørgeskema = kredsundersøgelse

Spørgeundersøgelsen

Temaerne, der arbejdes med i spørgedelen er oplistet i tabellen herunder. Til højre ses temaet og til venstre ses første opsplittning af denne til mindre dele, der kan undersøges for at sige noget om temaet.

Tema	Delmængde
Lederfællesskab	Ledermøder Rekruttering Inaktive voksne
Kredsens ledelse	Kredsledelsen Bestyrelsen
Uddannelse	Deltagelsesfrekvens Vigtighed
Samvær	Samværskultur Samværsregler
Kredsens hverdag	Forkyndelse Mødested Sæsonplanlægning Klasseopdeling Tiltrækning af børn og unge
Relationer	Netværk Kirken Kommunen Landsforbundet Forældre
Strategiens liv	Medlemstallet Kredsstart Arbejde med kredsudvikling Strategiens ord

Disse emner vil blive undersøgt årligt i hele strategiens levetid. Hvordan de enkelte temaer belyses kan ændre sig.

Medlemstalsanalyse – (Analyse af indberetning)

Følgende datavisualiseringer er grundstammen i den analyse, hovedbestyrelsen vil få at se til maj. Der er medtaget grafer fra medlemstalsanalysen 2020 som referencepunkter. Hovedbestyrelsen skal på dette møde tilkendegive, hvis andre grafer også er ønsket.

1. Medlemstal inkl. tendens

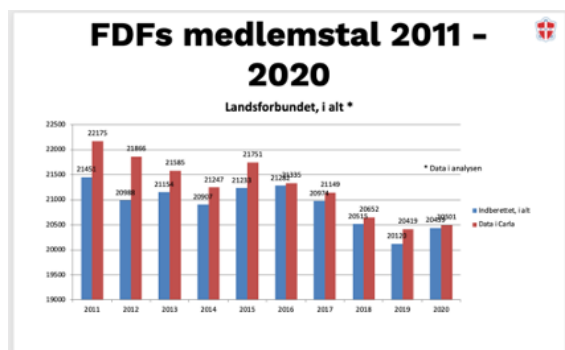

2. Antal kredse inkl. tendens

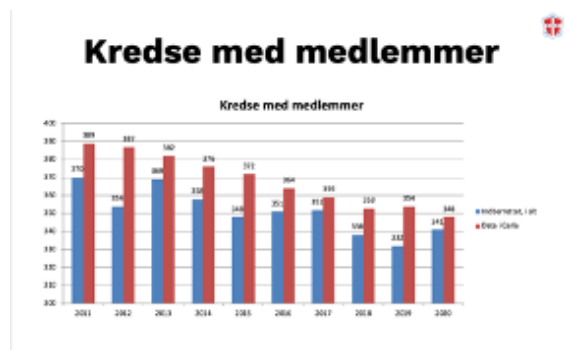

3. Størrelse på kredse. Fordeling af små og store kredse. Erstatte graf over gennemsnitsstørrelse på kredse inkl. tendens

Nb. Ny graf (så graf fremgår ikke)

4. Medlemmer fordelt på landsdele
Søjler opdeles i børn og voksne. Ønskes desuden opstillet med sognetal fra geodaststyrelsen for at vise bedre sammenligningsgrundlag for de enkelte områders potentialer.

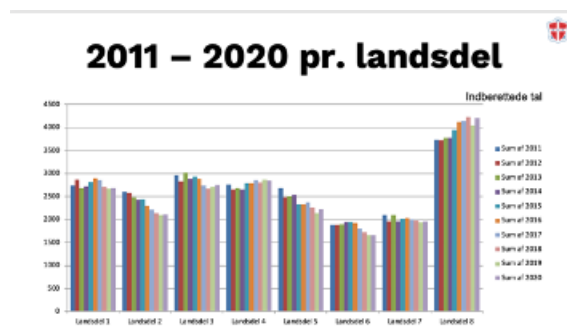

5. Medlemstal for børn + unge

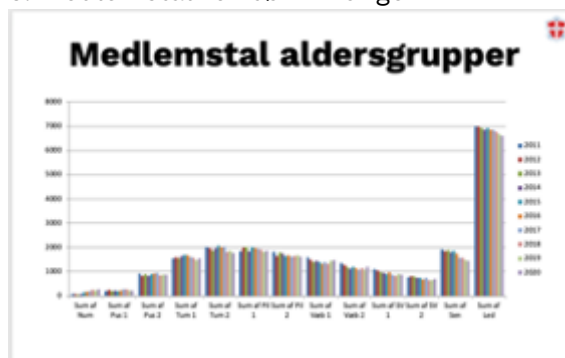

6. Medlemstal for voksne



7. Gennemstrømning inkl. tendens

FDF Gennemstrømning

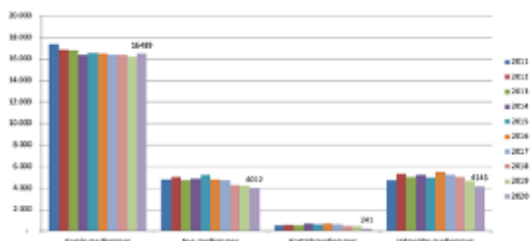

8. Gennemsnitlig medlemslængde på medlemmer

Medlemslængde på udmeldte

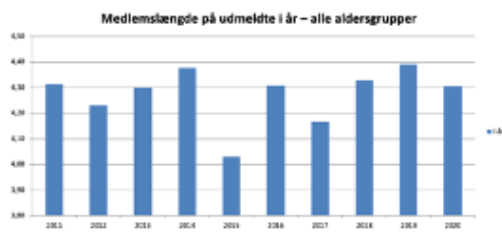

9. Medlemslængde for nye voksne

Nb. Ny graf (så graf fremgår ikke)
 Obs. Dataen er på dette område mangelfuld, fordi vi ikke ved om et nyt medlem kommer fra en anden kreds eller er helt ny i FDF.

10. Nye medlemmer alder

Nye medlemmer aldersgrupper

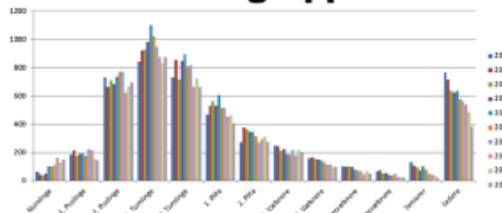

11. Nye ledere

Nye medlemmer Senior og ledere

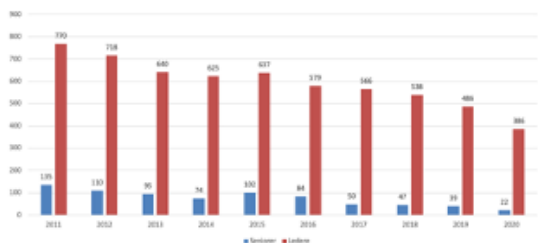

12. Kønsfordeling og alder

Kønsfordeling 2020 alder

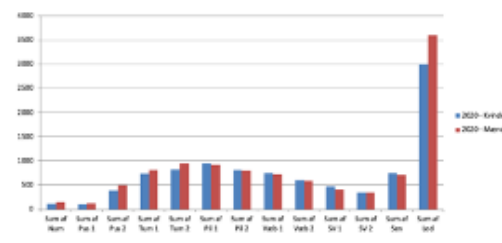

13. Kønsfordeling på roller
 Bestyrelsesformand, kasserer, kredsleder

Nb. Ny graf (så graf fremgår ikke)

14. Voksen-barn ratio
 Grafen gentænkes ved hjælp af spørgedelen, hvor det undersøges hvor mange ledere der har børne-kontakt og hvad "nomineringen" på børnemøderne dermed er.

Voksen/barn ratio

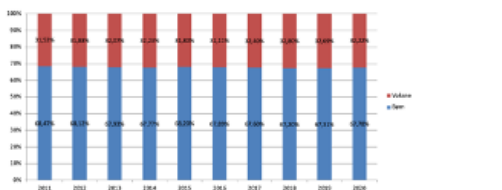

Fra ansat side har vi mange antagelser og nysgerrigheder, som vi ønsker at undersøge i dataen. Vi vil både koble forskellige elementer af medlemstal-data samt koble medlemstal med spørgedelen.

Her vil vi blandt andet spørge:

- Er der særlige karakteristika i medlemstallene der gør sig gældende for store kredse? Stabile kredse? Kredse i vækst?
- Er der et særligt udviklingsprog ved kredse i vækst?

Vi vil fremlægge forskellige eksempler mundligt på mødet.

Efter behandling af punktet forventer vi at have indsigt i, hvilken viden hovedbestyrelsen forventer at få på baggrund af kredsundersøgelsen. Derfor lægger vi op til følgende forberedelse:

Forberedelse 1:

Hvilke simple tal har du brug for? Hvad er need to know om medlemstal for en hovedbestyrelse?

Forberedelse 2:

Spørg dig selv: Gad vide om der er en sammenhæng mellem det her tal og det her tal? Gad vide om der er en sammenhæng mellem det her tal og det her emne fra spørgedelen? Er der noget, du har undret dig over i din tid i FDF, og som du gerne vil have at vi ser efter i dataen? Det kan eksempelvis være: "Gad vide hvilken betydning det har, at der er flere i en kredsledelse?" eller "Gad vide om der er en sammenhæng mellem antallet af ledermøder og kredsledelsens størrelse"

TIDSPLAN

Indberetningerne pågår nu, spørgeundersøgelsen udsendes primo marts og hovedbestyrelsen modtager resultaterne på maj-mødet.

KOMMUNIKATION

Spørgedelen af undersøgelsen primes i nyhedsbrevet jf kriterier for spørgeundersøgelser.

ØKONOMI

Da vi ønsker at kombinere medlemstal med spørgeundersøgelse har vi valgt et nyt system at gøre dette i, som vi har lavet en tre-årig aftale med.

BILAG

Ingen bilag.